Allround Talent für Reporting und Datenanalysen (m/w/d)

disy

Karlsruhe

Hybrid (vor Ort & remote)

Full-time employee

Professional/Experienced

Wir bei Disy Informationssysteme suchen ein Allround Talent mit fundierten Kenntnissen in Datenbanken und GIS, das sich gleichermaßen für Reporting und Datenanalysen begeistert. In dieser Position stehen komplexe Fragestellungen im Fokus, denen du mit innovativen Lösungen begegnest. Dabei legen wir großen Wert darauf, dass du stets den Kundennutzen im Blick hast.

Deine Aufgaben:

- Entwicklung innovativer Lösungen für komplexe Fragestellungen im Bereich BI- und Geo-Analysen sowie Spatial-Reporting.
- Nutzung unseres Produkts disy Cadenza zur Analyse, Visualisierung und Präsentation von Daten.
- Entwicklung von Dashboards und Reports in enger Zusammenarbeit mit unseren Kunden.
- Mitgestaltung und Weiterentwicklung von Datenbankmodellen und ETL-Prozessen.
- Fokussierung auf den Kundennutzen und die kontinuierliche Steigerung der Kundenzufriedenheit.
- Anforderungsaufnahme, Konzeption und Umsetzung von Lösungen in direktem Austausch mit Kunden.
- Enge Zusammenarbeit im Team zur Implementierung von Lösungen.

Das bringst du mit:

- Abgeschlossenes Studium in (Geo-/Wirtschafts-) Informatik, Mathematik, Umweltwissenschaften oder eine vergleichbare Qualifikation, idealerweise mit Erfahrung in der Datenanalyse.
- SQL-Kenntnisse sowie Erfahrung in relationaler Datenmodellierung.
- Grundlegende Vertrautheit mit Geodaten und dem Einsatz von GIS.
- Erfahrung mit BI-Analysen und deren Visualisierung als Dashboard.
- Hilfreich sind Kenntnisse in der Programmierung z.B. mit Python oder Datenintegrationswerkzeugen.
- Idealerweise fachliche Kenntnisse zu Umweltthemen.
- Starke Kundenorientierung, Freude am aktiven Austausch sowie ein gutes Gespür für Kundenbedürfnisse.
- Starke analytische Fähigkeiten und eine lösungsorientierte Arbeitsweise.

- Exzellente Deutschkenntnisse in Wort und Schrift.

Deine Benefits

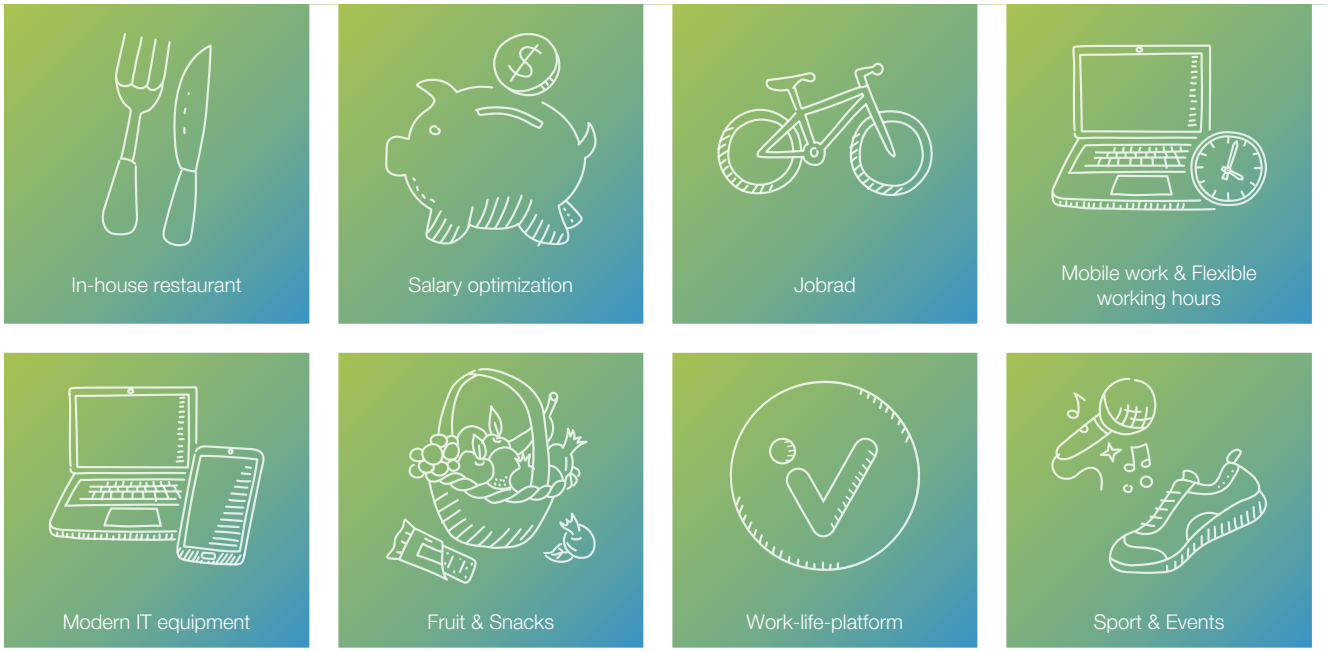

Du hast noch Fragen?

Hast du noch Fragen zur Bewerbung, zur Stelle oder allgemein zu Disy? Dann schreib mir doch einfach eine E-Mail an karriere@disy.net.

Ich helfe dir gerne weiter und freue mich darauf, dich kennenzulernen.

Alexandra Schott

Disy als Arbeitgeber

Die Benefits oben sind nur ein Ausschnitt dessen, was wir als Arbeitgeber bieten. Wir wünschen uns vollen Einsatz von dir, und dafür geben wir auch was zurück. Weitere Benefits findest du hier: Benefits

Wie Disy sonst so tickt? Ehrliche, direkte Kommunikation, kurze Wege, offene Türen: Wir legen Wert darauf, dass wir im Arbeitsalltag auf Augenhöhe agieren, gemeinsam anpacken und eine gesunde Fehlerkultur haben. Wir leben Offenheit, Transparenz und gegenseitige Unterstützung und verstehen uns zu jedem Zeitpunkt als echtes Team. Ellenbogenmentalität hat da nichts zu suchen – und verstellen sollst du dich auch nicht. Authentizität ist uns wichtig, denn nur wenn du ganz du selbst bist, wirst du dein volles Potenzial nutzen.

Auf diese Weise wachsen wir gemeinsam über uns hinaus, denken out-of-the-box, schaffen Innovationen und leisten unseren Beitrag dazu, die Welt jeden Tag ein kleines Stückchen besser zu machen.