(Senior) IT-Consultant (m/w/d)

disy

Karlsruhe

Hybrid (vor Ort & remote)

Full-time employee

Professional/Experienced

Wir möchten unsere Consulting-Abteilung weiter ausbauen und suchen nach talentierten Personen, die eigenverantwortlich an Fachthemen arbeiten können. Du wirst nicht nur intern mitwirken, sondern als (Senior) IT-Consultant in deinem spezialisierten Bereich auch unsere Kunden beraten und betreuen.

Das klingt interessant? Dann starte bei uns als Consultant in einem der folgenden Bereiche:

Bereiche & Aufgaben:

- **Anforderungsanalyse**: Vermittlung zwischen Fachabteilung und IT, Aufnahme von Anforderungen, Erstellung von Use Cases, Abstimmung in regelmäßigen Meetings mit dem Team.
- **Data Management:** Strukturierung und Organisation großer Datenmengen, Data Warehouse-Konzeption oder Entwicklung von Datenmodellen.
- **Solution Architect:** Entwerfen einer umfassenden Struktur, um sicherzustellen, dass alle IT-Systeme und Prozesse rundum disy Cadenza effektiv zusammenarbeiten und die Geschäftsziele unterstützen.
- **Business Intelligence:** Beratung von Kunden in Bezug auf unsere Business- und Location-Intelligence-Software disy Cadenza zur Unterstützung bei datenbasierten Entscheidungen.

Das bringst du mit:

- Abgeschlossenes Studium in Informatik, Wirtschaftsinformatik, Naturwissenschaften oder ähnlichem Bereich, ergänzt durch fundierte Berufserfahrung.
- Erfahrung und Kenntnisse in der Anforderungsanalyse, Business Intelligence, Data Management, Solution Architect oder Datengestützter Verwaltung.
- Erfahrung in agilen Arbeitsmethoden.
- Eigenmotivation und gemeinsames Vorantreiben eines Projekts .
- Positive Einstellung und Teamfähigkeit.
- Freude an der Kommunikation mit Kunden.
- Bereitschaft zu gelegentlichen Reisen zu Kundenstandorten.
- Exzellente Deutschkenntnisse in Wort und Schrift.

Deine Benefits

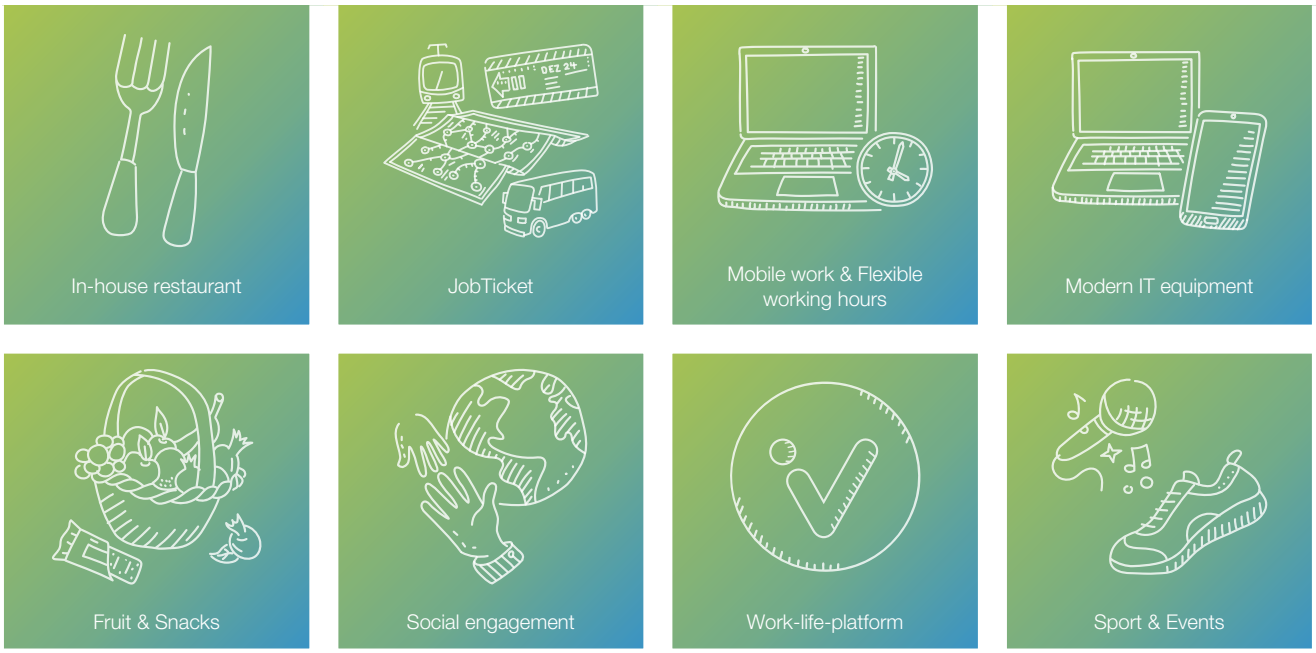

Du hast noch Fragen?

Hast du noch Fragen zur Bewerbung, zur Stelle oder allgemein zu Disy? Dann schreib mir doch einfach eine E-Mail an karriere@disy.net.

Ich helfe dir gerne weiter und freue mich darauf, dich kennenzulernen.

Christina Steiner

Disy als Arbeitgeber

Die Benefits oben sind nur ein Ausschnitt dessen, was wir als Arbeitgeber bieten. Wir wünschen uns vollen Einsatz von dir, und dafür geben wir auch was zurück. Weitere Benefits findest du hier: Benefits

Wie Disy sonst so tickt? Ehrliche, direkte Kommunikation, kurze Wege, offene Türen: Wir legen Wert darauf, dass wir im Arbeitsalltag auf Augenhöhe agieren, gemeinsam anpacken und eine gesunde Fehlerkultur haben. Wir leben Offenheit, Transparenz und gegenseitige Unterstützung und verstehen uns zu jedem Zeitpunkt als echtes Team. Ellenbogenmentalität hat da nichts zu suchen – und verstellen sollst du dich auch nicht. Authentizität ist uns wichtig, denn nur wenn du ganz du selbst bist, wirst du dein volles Potenzial nutzen.

Auf diese Weise wachsen wir gemeinsam über uns hinaus, denken out-of-the-box, schaffen Innovationen und leisten unseren Beitrag dazu, die Welt jeden Tag ein kleines Stückchen besser zu machen.